



## Vigilância em Saúde de Populações Expostas a Contaminantes Atmosféricos

### Nesta Edição

1. Mapas de Qualidade do Ar no Estado do Rio Grande do Sul .....	2
2. Mapa de Focos de Queimadas no Estado do Rio Grande do Sul .....	2
3. Previsão do ÍNDICE ULTRAVIOLETA MÁXIMO .....	3
4. Tendências e Previsão do Tempo para o Rio Grande do Sul .....	4
4.1 Tendência da Previsão do Tempo, Probabilidade de Chuva, Índice Ultravioleta, Temperaturas Mínimas e Máximas .....	4
6. Vamos Refletir .....	5
7. REFERÊNCIAS DO BOLETIM .....	5
8. EXPEDIENTE .....	6

**CORONAVÍRUS**

**NÃO COMPARTILHE  
NOTÍCIAS FALSAS  
SOBRE SAÚDE**

saude.gov.br/fakenews



(61) 99289-4640

**CORONAVÍRUS**

Previna-se, salve vidas

**GOV RS**  
NOVAS FAÇANHAS

## 1. Mapas de Qualidade do Ar no Estado do Rio Grande do Sul.

VIGIAR Informa: devido a atual situação mundial da pandemia da COVID-19 (Coronavírus), informamos que algumas atividades no site do CPTEC/INPE estão temporariamente suspensas ou em manutenção, inclusive os mapas de qualidade do ar, que em razão disso nesta semana, não serão disponibilizados.

## 2. Mapa de Focos de Queimadas no Estado do Rio Grande do Sul de 14/04/2021 a 20/04/2021.

De acordo com o Instituto Nacional de Pesquisas Espaciais para o estado do Rio Grande do Sul foram apresentados **479 focos de queimadas**, no período de 14/04 a 20/04/2021.

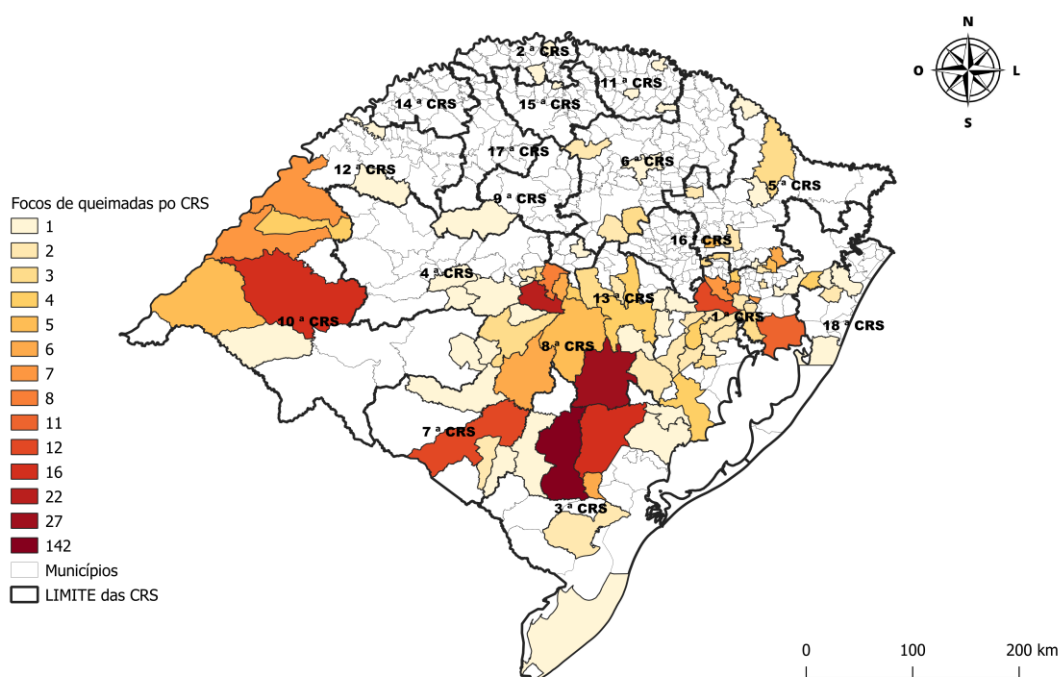

DPI/INPE/Queimadas

Os satélites detectam as queimadas em frentes de fogo a partir de 30 m de extensão por 1 m de largura, portanto, muitas estão subnotificadas em nosso estado. Além disso, a detecção das queimadas ainda pode ser prejudicada quando há fogo somente no chão de uma floresta densa, nuvens cobrindo a região, queimada de pequena duração ocorrendo no intervalo de tempo entre uma imagem e outra (3 horas) e fogo em uma encosta de montanha enquanto o satélite só observou o outro lado. Outro fator de subnotificação é a imprecisão na localização do foco da queima. Considerando todos estes elementos podemos concluir que o número de queimadas nesse período, no estado do Rio Grande do Sul, pode ter sido maior do que **479 focos**.

Quando a contaminação do ar tem fonte nas queimadas ela se dá pela combustão incompleta ao ar livre, e varia de acordo com o vegetal que está sendo queimado, sua densidade, umidade e condições ambientais como a velocidade dos ventos. As queimadas liberam poluentes que atuam não só no local, mas são facilmente transportados através do vento para regiões distantes das fontes primárias de emissão, aumentando a área de dispersão.

Mesmo quando os níveis de poluentes atmosféricos são considerados seguros para a saúde da população exposta, isto é, não ultrapassam os padrões de qualidade do ar determinada pela legislação, ainda assim interferem no perfil da morbidade respiratória, principalmente das crianças e dos idosos. (MASCARENHAS et al, 2008; BAKONYI et al, 2004; NICOLAI, 1999).

### 3. Previsão do ÍNDICE ULTRAVIOLETA MÁXIMO para condições de céu claro (sem nuvens), para o dia 22/04/2021:

**Índice UV:  
ALTO**  
para o Rio  
Grande do Sul

Fonte:  
<<http://satelite.cptec.inpe.br/uv>>  
Acesso em: 22/04/2021.



Tabela de Referência para o Índice UV



Nenhuma precaução necessária	Precauções requeridas	Extra Proteção!
Você pode permanecer no Sol o tempo que quiser!	Em horários próximos ao meio-dia procure locais sombreados. Procure usar camisa e boné. Use o protetor solar.	<b>Evite o Sol ao meio-dia. Permaneça na sombra. Use camisa, boné e protetor solar.</b>

Fonte: CPTEC – Centro de Previsão de Tempo e Estudos Climáticos

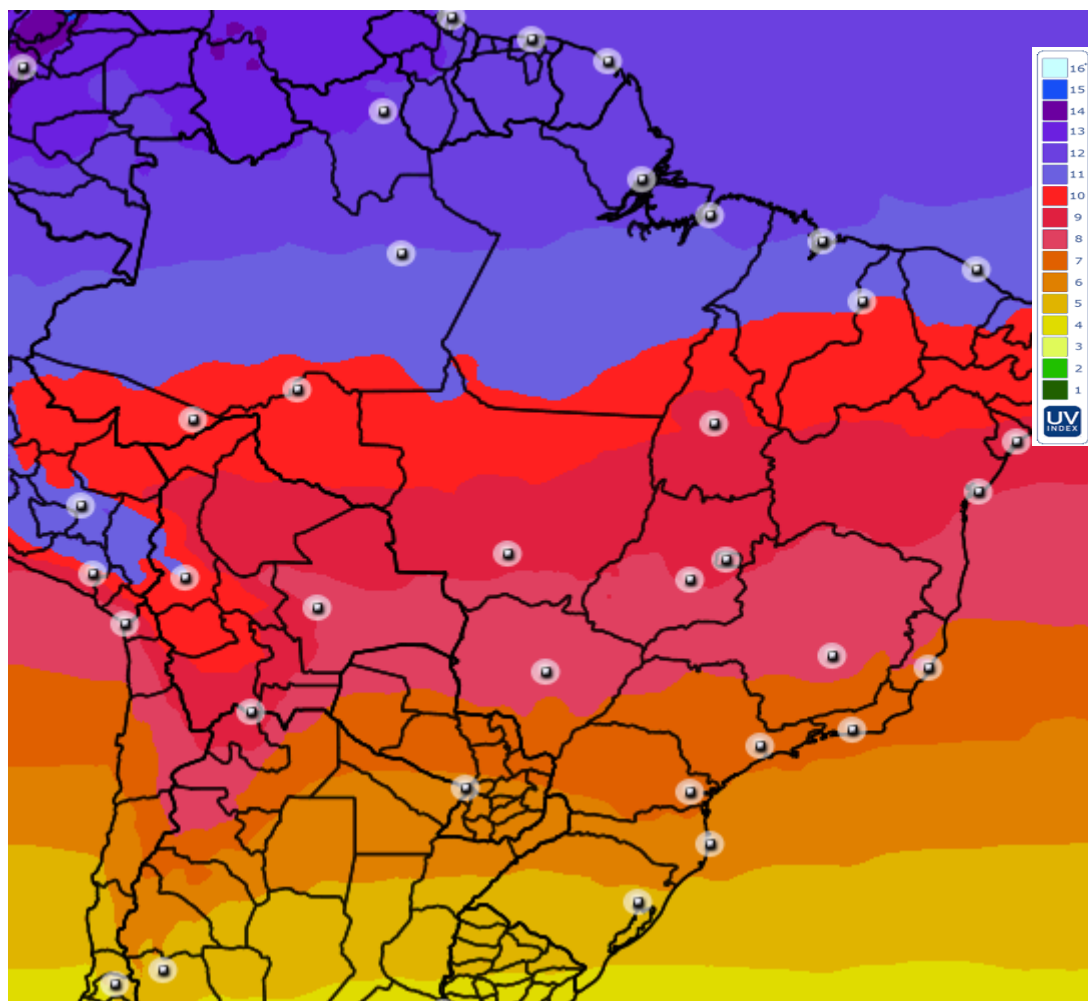
#### Alguns elementos sobre o Índice Ultravioleta:

**Condições atmosféricas (presença ou não de nuvens, aerossóis, etc.):** a presença de nuvens e aerossóis (partículas em suspensão na atmosfera) atenua a quantidade de radiação UV em superfície. Porém, parte dessa radiação não é absorvida ou refletida por esses elementos e atinge a superfície terrestre. Deste modo, dias nublados também podem oferecer perigo, principalmente para as pessoas de pele sensível.

**Tipo de superfície (areia, neve, água, concreto, etc.):** a areia pode refletir até 30% da radiação ultravioleta que incide numa superfície, enquanto na neve fresca essa reflexão pode chegar a mais de 80%. Superfícies urbanas apresentam reflexão média entre 3 a 5%. Este fenômeno aumenta a quantidade de energia UV disponível em um alvo localizado sobre esses tipos de solo, aumentando os riscos em regiões turísticas como praias e pistas de esqui.

## MEDIDAS DE PROTEÇÃO AMBIENTAL

- Não queime resíduos;
  - Evite o uso do fogo como prática agrícola;
  - Não jogue pontas de cigarro para fora dos veículos;
  - Ao dirigir veículos automotores, evite arrancadas e paradas bruscas;
  - Faça deslocamentos a pé, sempre que possível,
- priorizando vias com menor tráfego de veículos automotores;
- Dê preferência ao uso de transportes coletivos, bicicleta e grupos de caronas.
  - Utilize lenha seca (jamais molhada ou úmida) para queima em lareiras, fogão a lenha e churrasqueiras.

## MEDIDAS DE PROTEÇÃO PESSOAL

- Evite aglomerações em locais fechados;
  - Mantenha os ambientes limpos e arejados;
  - Não fume;
  - Evite o acúmulo de poeira em casa;
  - Evite exposição prolongada aos ambientes com ar condicionado.
  - Mantenha-se hidratado: tome pelo menos 2 litros de água por dia;
  - Tenha uma alimentação balanceada;
  - Pratique atividades físicas ao ar livre em horários com menor acúmulo de poluentes atmosféricos e se possível distante do tráfego de veículos;
- Fique atento às notícias de previsão de tempo divulgadas pela mídia;
  - **Evite expor-se ao sol em horários próximos ao meio-dia, procure locais sombreados;**
  - Use protetor solar com FPS 15 (ou maior);
  - Para a prevenção não só do câncer de pele, como também das outras lesões provocadas pelos raios UV, é necessário precauções de exposição ao sol. **O índice máximo encontra-se entre 05 e 06, para o Estado.**
  - Sempre que possível, visite locais mais distantes das grandes cidades, onde o ar é menos poluído.
- Redobre esses cuidados para os bebês e crianças.**

### 4. Tendências e Previsão do Tempo para o Rio Grande do Sul, no período de 22/04 a 24/04/2021:

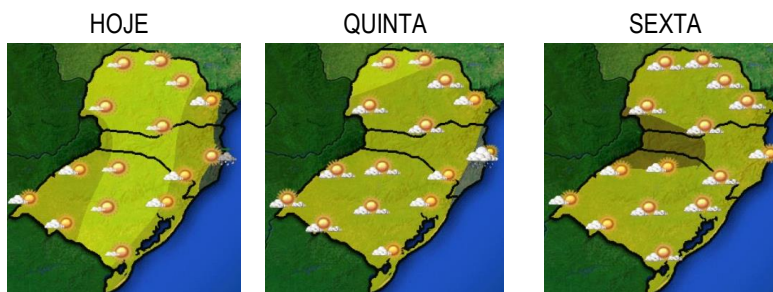

Fonte: <<http://tempo.cptec.inpe.br>>. Acesso em: 22/04/2021.

### 4.1. Tendência da Previsão do Tempo, Probabilidade de Chuva, Índice Ultravioleta, Temperaturas Mínimas e Máximas, período de 24/04 a 28/04/2021:

SÁBADO 24/04/2021	DOMINGO 25/04/2021	SEGUNDA-FEIRA 26/04/2021	TERÇA-FEIRA 27/04/2021	QUARTA-FEIRA 28/04/2021
18° 27°	18° 25°	14° 23°	12° 24°	13° 25°
Índice UV 6 Prob. de Chuva 5%	Índice UV 5 Prob. de Chuva 90%	Índice UV 6 Prob. de Chuva 5%	Índice UV 5 Prob. de Chuva 5%	Índice UV 5 Prob. de Chuva 5%
 06:49	 06:50	 06:51	 06:51	 06:52
 17:56	 17:55	 17:54	 17:53	 17:52

Fonte: <<https://www.cptec.inpe.br>>. Acesso em: 22/04/2021.

## VAMOS REFLETIR...

Que tal usarmos menos o carro, nem que seja um dia a menos na semana, ou diminuir o uso de biomassa em fogões a lenha, ou utilizarmos menos *spray* de uso doméstico, etc.?

**CABE O ALERTA: SÓ TEMOS ESTA “CASA”!**

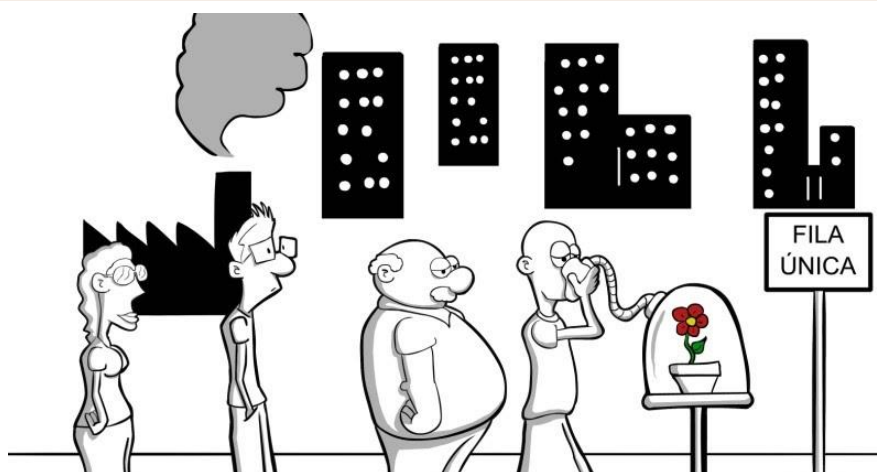

Fonte: <<http://www.poluicaoodoar.blogspot.com/2012/08/charge-7.html>>  
Acesso em: 22/04/2021.

### REFERÊNCIAS DO BOLETIM:

BAKONYI, et al. **Poluição atmosférica e doenças respiratórias em crianças na cidade de Curitiba, PR**. Revista de Saúde Pública, São Paulo: USP, v. 35, n. 5, p. 695-700, 2004.

BRASIL. Ministério da Ciência, Tecnologia e Inovação. Instituto Nacional de Pesquisas Espaciais. Centro de Previsão de Tempo e Estudos Climáticos. **Avisos Meteorológicos**. Disponível em: <<https://www.cptec.inpe.br/>>. Acesso em: 09 de jan. de 2020.

BRASIL. Ministério da Ciência, Tecnologia e Inovação. Instituto Nacional de Pesquisas Espaciais. Centro de Previsão de Tempo e Estudos Climáticos. **Qualidade do ar**. Disponível em: <<http://meioambiente.cptec.inpe.br/>>. Acesso em: 09 de jan. de 2020.

BRASIL. Ministério da Ciência, Tecnologia e Inovação. Instituto Nacional de Pesquisas Espaciais. Centro de Previsão de Tempo e Estudos Climáticos. Divisão de Geração de Imagem. **SIG Focos: Geral e APs**. Disponível em <<https://prodwww-queimadas.dgi.inpe.br/bdqueimadas>>. Acesso em: 09 de jan. de 2020.

BRASIL. Ministério da Ciência, Tecnologia e Inovação. Instituto Nacional de Pesquisas Espaciais. **Previsão do Tempo**. Disponível em: <<https://www.cptec.inpe.br/>>. Acesso em: 09 de jan. de 2020.

BRASIL. Ministério da Ciência, Tecnologia e Inovação. Instituto Nacional de Pesquisas Espaciais. **Tendências de Previsão do Tempo**. Disponível em: <<https://tempo.cptec.inpe.br/rs/porto-alegre>>. Acesso em: 09 de jan. de 2020.

MASCARENHAS, Márcio Denis Medeiros, et al. **Poluição atmosférica devida à queima de biomassa florestal e atendimentos de emergência por doença respiratória em Rio Branco, Brasil - Setembro, 2005**. Jornal Brasileiro de Pneumologia, Brasília, D.F., v.34, n. 1, p.42- 46, jan. 2008.

NICOLAI, T. **Air pollution and respiratory disease in children is the clinically relevant impact?** Pediatr. Pulmonol., Philadelphia, v. 18, p.9-13, 1999.

**O Boletim Informativo do VIGIAR/RS é uma publicação digital com periodicidade semanal da DVAS/CEVS/SES. Divulga informações referentes à relação existente entre o ambiente atmosférico e a saúde coletiva. Objetiva instrumentalizar os profissionais da rede de atenção à saúde, os gestores do**

meio ambiente e educação para a detecção oportuna de eventos, visando à adoção de ações de prevenção e controle.

---

**EXPEDIENTE:**

**Secretaria Estadual da Saúde – SES/RS**

**Centro Estadual de Vigilância em Saúde – CEVS/RS**

Avenida Ipiranga, 5400 – Jardim Botânico | Porto Alegre | RS | Brasil  
CEP: 90.610-030 – Fone: (51) 3901-1151

[vigiar-rs@saude.rs.gov.br](mailto:vigiar-rs@saude.rs.gov.br)

**Secretária de Saúde:** Arita Bergmann

**Diretora do CEVS:** Cynthia Goulart Molina Bastos

**Chefe da DVAS/CEVS:** Aline Campos

**Centro de Informação e Documentação – CID**

**Equipe VIGIAR/RS:**

**Carlos Alberto Krahl** – Engenheiro Químico

**Evelyn Martins** - Estagiária de geografia

**Liane Beatriz Goron Farinon** – Bióloga

**Paulo José Gallas** – Engenheiro Químico

**Silvia Thaler** - Bióloga

O Boletim Informativo do VIGIAR/RS é um instrumento de informação técnica em saúde e ambiente editado pelo Centro Estadual de Vigilância em Saúde, vinculado à Secretaria Estadual da Saúde do Rio Grande do Sul, com periodicidade semanal, disponível no endereço eletrônico:

<<http://bit.ly/2htliUS>>.

---

**AVISO:**

O Boletim Informativo VIGIAR/RS é de livre distribuição e divulgação, entretanto o VIGIAR/RS não se responsabiliza pelo uso indevido destas informações.